

Keuringsverslag van een elektrische laagspanning- en zeer lage spanningsinstallatie

CONFORM

Datum keuring: 17/01/2024

ID-label: P

Merk en type meettoestel: Metrel
ET61557

Datum verslag: 17/01/2024

Plaats van het onderzoek

Straatnaam	Gasthuisstraat
Huisnummer	39
Busnummer	P
Postcode	2440
Gemeente	Geel
Land	België

Type : appartement

Afbeelding schakel- en verdeelbord:

EAN : 541 448 820 055 699455



Aard onderzoek:

Netbeheerder: FLUVIUS
Aantal borden: 1
Aardelektrode: Aardingslus

Controlebezoek van een huishoudelijke installatie volgens (KB 08/09/2019) - AREI Boek 1- 6.5. en 4.2.4.3.

Spanning: 1N400V
Aantal kringen: 9

Meter / bord verbinding: 16 mm²

Max beveiliging: 40 A

Mentor:

Klantreferentie:

Eigenaar

Naam	Christophe Ide
Straatnaam	Dennenlaan
Huisnummer	4
Busnummer	
Postcode	9250
Gemeente	WAASMUNSTER
Land	België

Installateur

Naam	Christophe Ide
BTW nr.	BE0840.568.742
Telefoonnummer	+32 475 65 96 07
E-mail	info@vermeerreliability.com

Installateur: Christophe Ide

Teller Nr. : 1SAG1100542220

Ri algemeen: 3.32 MΩ

RE: 5.91 Ω

OK

OK

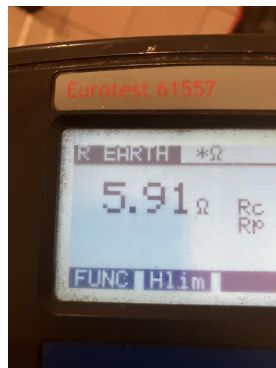
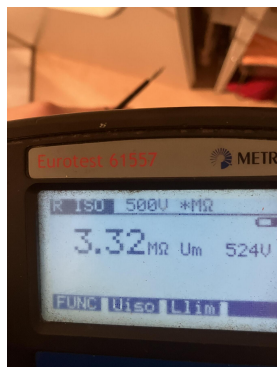

DIFFERENTIEELSTROOMINRICHTING

ΔI (mA)	In (A)	In - andere (A)	I _t	Type	Beveiligde kringen	Test	x 2,5
300	40		22,5kA2s (3000A)	A	7	OK	OK
30	40		22,5kA2s (3000A)	A	2	OK	OK

BESCHRIJVING INSTALLATIE

Aantal kringen	Curve	Bescherming IN (A)	(andere)	P	Sectie (mm ²)
1	C	32		4	6
2	C	20		2	2,5
4	C	16		2	1,5
1	C	6		2	1,5

- Visueel nazicht (algemeen) OK
- Aansluitingen OK
- Equipotentiale verbindingen OK
- Continuïteit OK
- Directe aanraking OK
- Indirecte aanraking OK
- schema in bijlage door Aceg vzw NA
- Doorsnede geleiders OK
- Verlichting / toestellen OK

OPMERKINGEN - INBREUKEN - NOTA'S

- nota/note 19 Alle differentieelstroombeschermingsinrichtingen werden getest en in orde bevonden.
- nota/note 2 Geen inbreuken vastgesteld.
- nota/note 38 Delen van deze installatie dateren van na 1981, hierdoor zijn de uitzonderingen opgenomen in AREI boek 1 afdeling 8.2.2. ook van toepassing.
- nota/note 4 De controle omvat enkel het woongedeelte van het pand.

Kring F stond al uit bij aankomst
Tabel uitwendige invloeden nog te voorzien.

BESLUIT

- De elektrische installatie voldoet aan de voorschriften van het KB 08/09/2019 - AREI Boek 1. Het volgende controlebezoek is te voorzien voor 17/1/2049
- De nodige maatregelen werden genomen, zodat de ingangsklemmen van de automatische differentieelstroominrichting, geplaatst aan het begin van de installatie, ontoegankelijk zijn gemaakt door verzegeling.
- Het (de) eendraadsschema(s) en het (de) situatieplan(nen) werd(en) door het erkend organisme voor gezien getekend.

Deze pdf-versie van het keuringsverslag is de originele versie en mag worden verspreid..

Aantal bijlage(n):

VRIJGAVE VAN HET KEURINGSVERSLAG

De inspecteur Robbe De Schutter



Robbe De Schutter
ACEG VZW - #411

Plichten van de eigenaar, beheerder, huurder voor de installatie onderworpen aan het AREI Boek 1 afdeling 9.1.2.

Het verslag dient te worden bewaard in het dossier van de elektrische installatie.

Elke wijziging dient te worden vermeld in het elektrisch dossier.

Elk ongeval, overkomen van personen en te wijten, rechtsreeks of onrechtstreeks, aan de aanwezigheid van de elektrische installatie dient onmiddellijk meegedeeld te worden aan de algemene Directie Energie van de Federale Overheidsdienst Economie.

Kwaliteit

De reproductie van dit document is enkel toegelaten in zijn integrale vorm en enkel met het schriftelijk akkoord van het controleorganisme en de aanvrager.

De keuring beperkt zich tot de zichtbare en normaal toegankelijke delen van de installatie.

Voor vragen of algemene voorwaarden verwijzen wij graag naar www.aceg.be

BE53 0689 0209 2953 | BTW BE0839.866.481

Stappenplan voor een installatie die conform is:

Stap 1	Stap 2	Stap 3	Stap 4
Lees dit proces-verbaal zorgvuldig en besteed aandacht aan de eventuele nota's	Als u grote wijzigingen of uitbreidingen aan de installatie aanbrengt, moet u deze laten controleren.	De volgende periodieke keuring is voorzien voor 17/1/2049	ACEG staat tot uw dienst voor alle noodzakelijke keuringen.

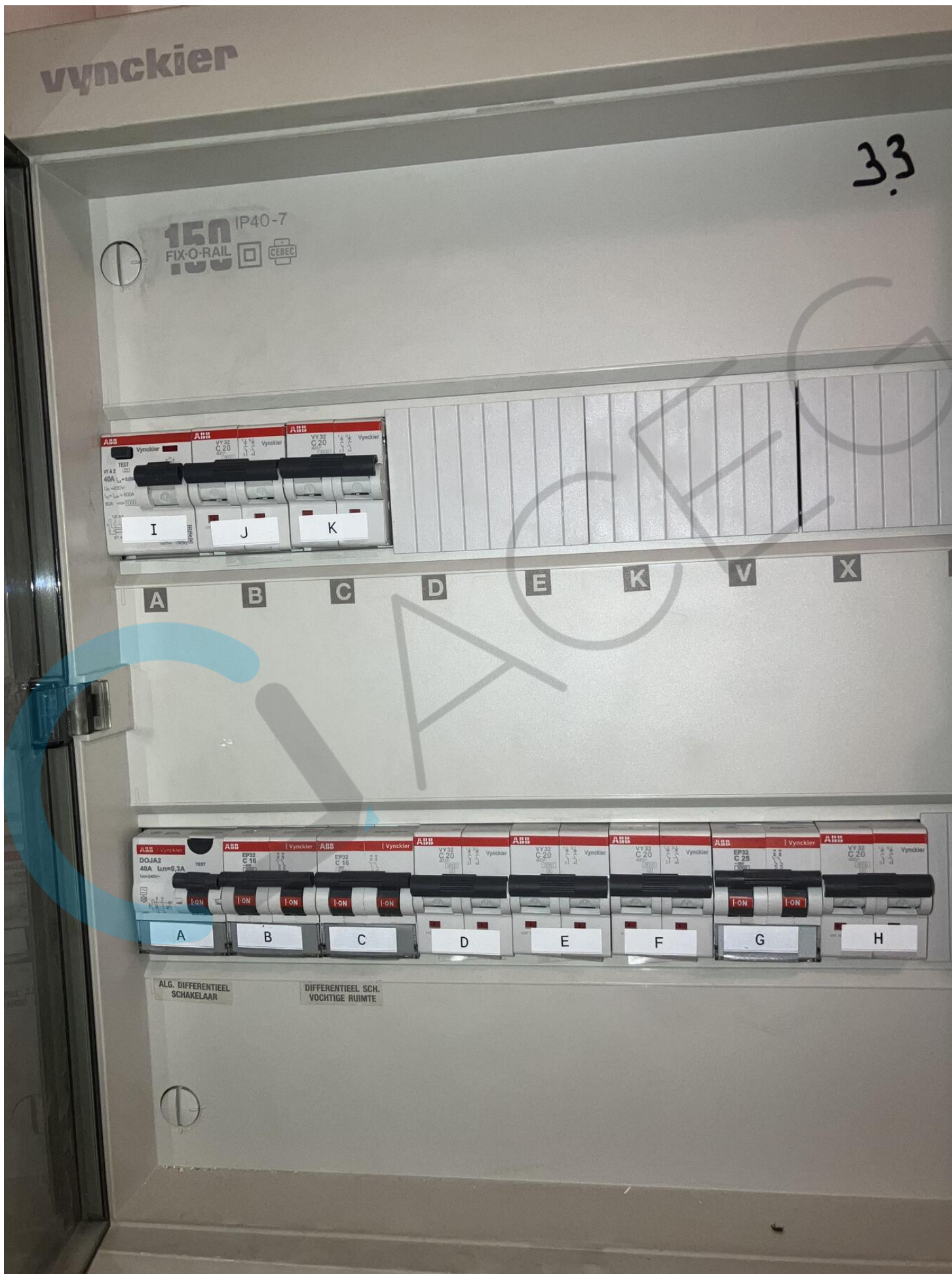

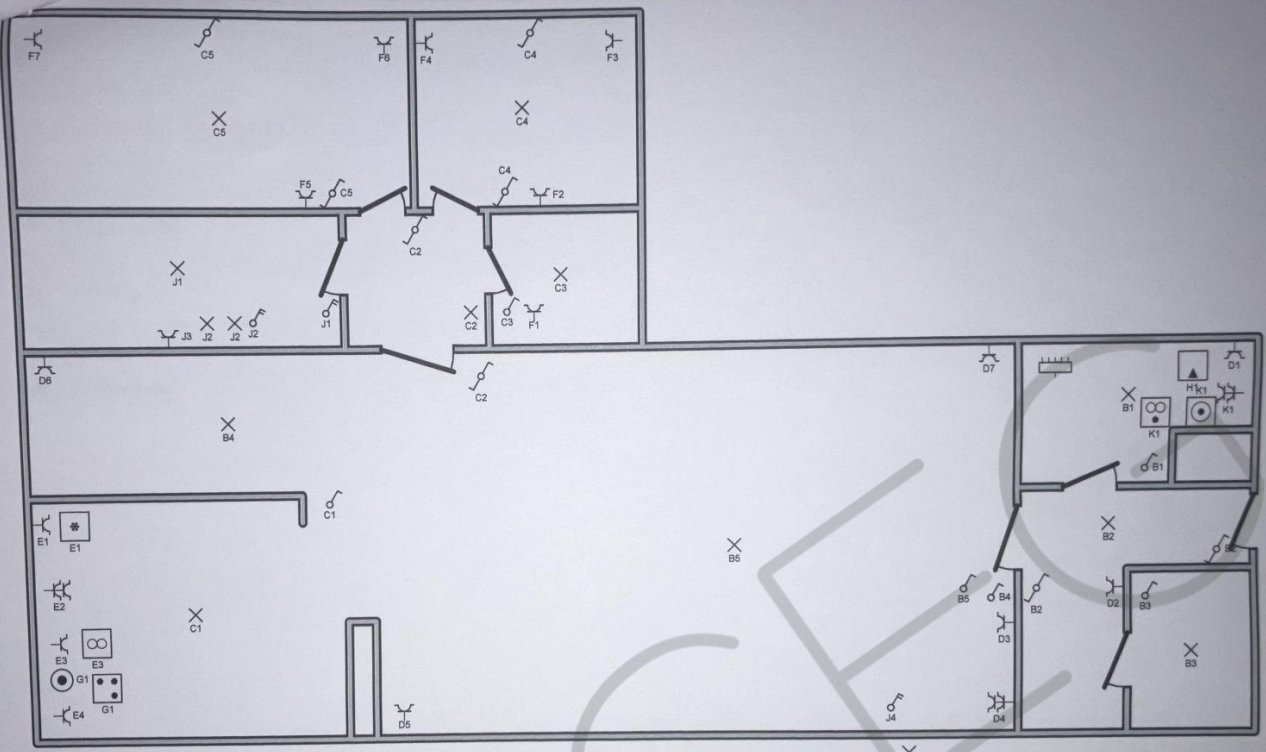

Gelijkvloers

Erkend Organisme
ACEG Brabant / Brussel HQ
Ringlaan 39
1853 Strombeek-Bever
Tel.: 02 860 88 90
e-mail: info@aceg.be



Plaats van de elektrische installatie

Gasthuisstraat 39 Bus P
2440 Geel
EAN 541448820055699455

Installateur
Erosius Elektro NV
Steenweg op Herentals 25
2460 Lichtaart

p. 2/3
Situatieschema
2 x 230V ~ 50Hz
V.2024-01-08 13:36:16

Schema's getekend door: Vermeer Electricity - BTW BE 0740.782.565

- A
- B Licht berging, hal, wc, living
- C Licht keuken, sas, bergpl, SLPK's
- D SC berging, hal, living
- E SC living, keuken
- F SC bergpl, SLPK's
- G Fornois
- H Verwarming
- I
- J Badkamer
- K SC Was+droog

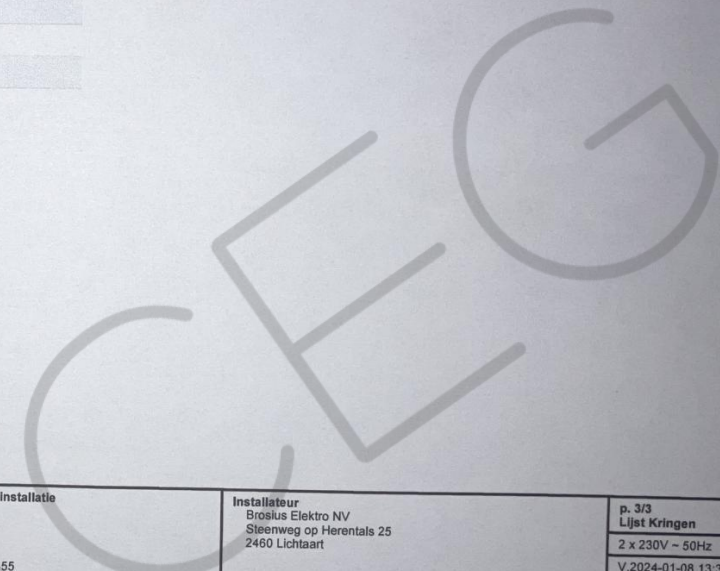

<p>Erkend Organisme ACEG Brabant / Brussel HQ Ringlaan 39 1853 Strombeek-Bever Tel.: 02 880 88 90 e-mail: info@aceg.be</p>  <p>Robbe De Schutter</p>	<p>Plaats van de elektrische installatie</p> <p>Gasthuisstraat 39 Bus P 2440 Geel EAN 541448820055699455</p>	<p>Installateur Brosius Elektro NV Steenweg op Herentals 25 2460 Lichtaart</p>	<p>p. 3/3 Lijst Kringen 2 x 230V ~ 50Hz V.2024-01-08 13:36:16</p>
<p>Schema's getekend door: Vermeer Electricity - BTW BE 0740.782.565</p>			

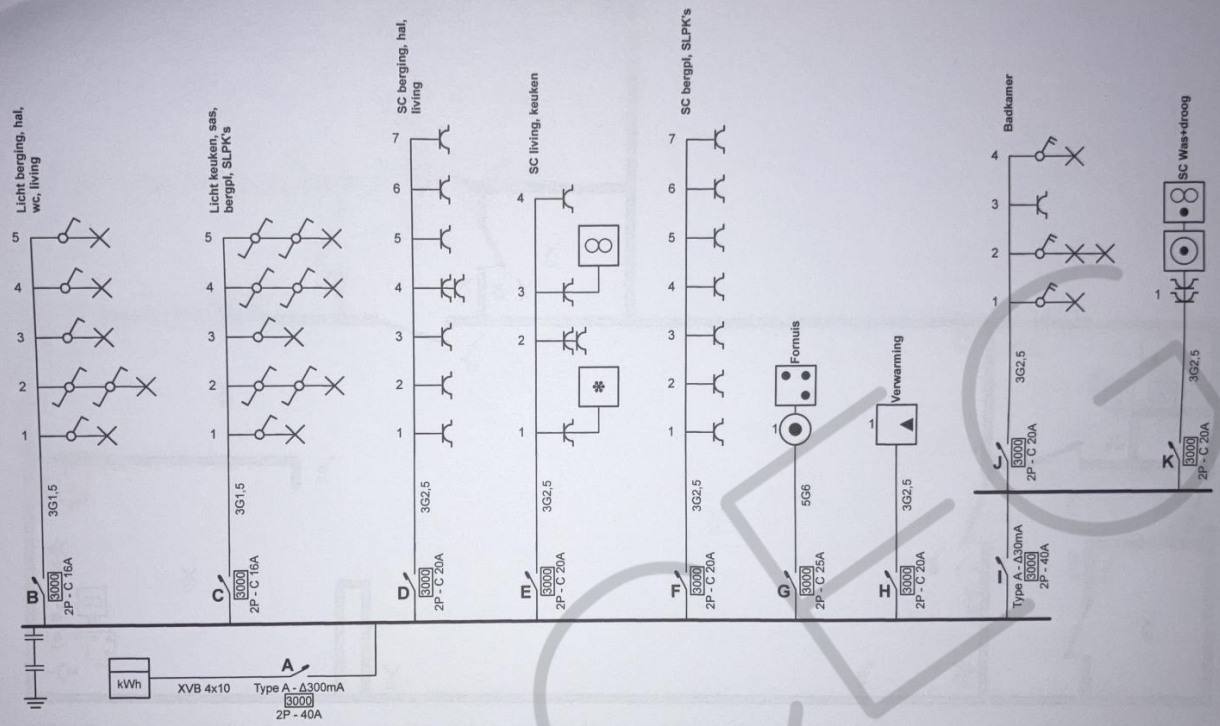

Erkend Organisme
ACEG Brabant / Brussel HQ
Ringlaan 39
1853 Strombeek-Bever
Tel.: 02 880 88 90
e-mail: info@aceg.be

ACEG 411
Robbe De Schutter
14/10/24

Plaats van de elektrische installatie
Gasthuisstraat 39 Bus P
2440 Geel
EAN 541448820055699455

Installateur
Brosius Elektro NV
Steenweg op Herentals 25
2460 Lichtaart

p. 1/3
Eendraadschema
2 x 230V ~ 50Hz
V.2024-01-08 13:36:16

Schema's getekend door: Vermeer Electricity - BTW BE 0740.782.565

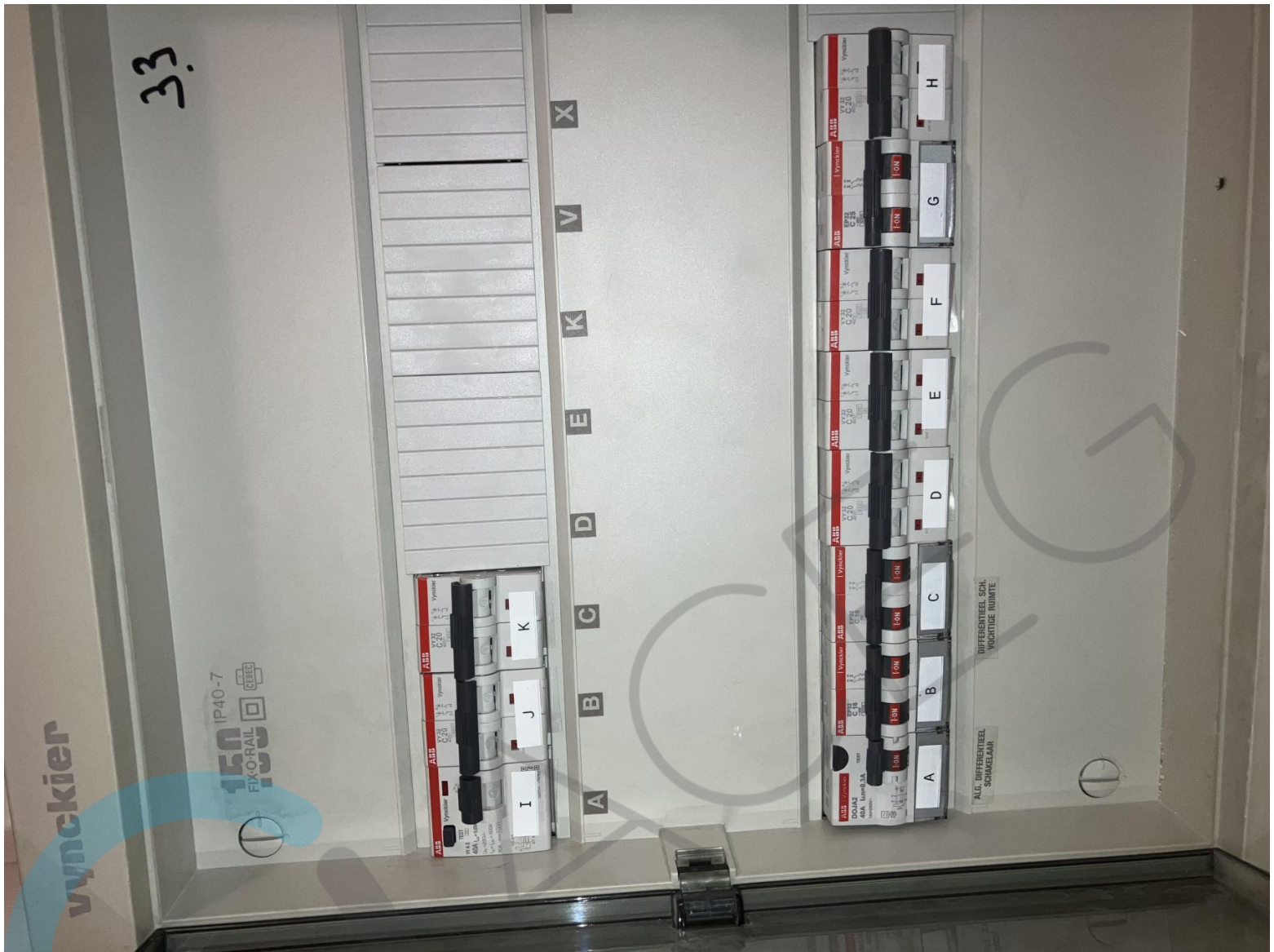

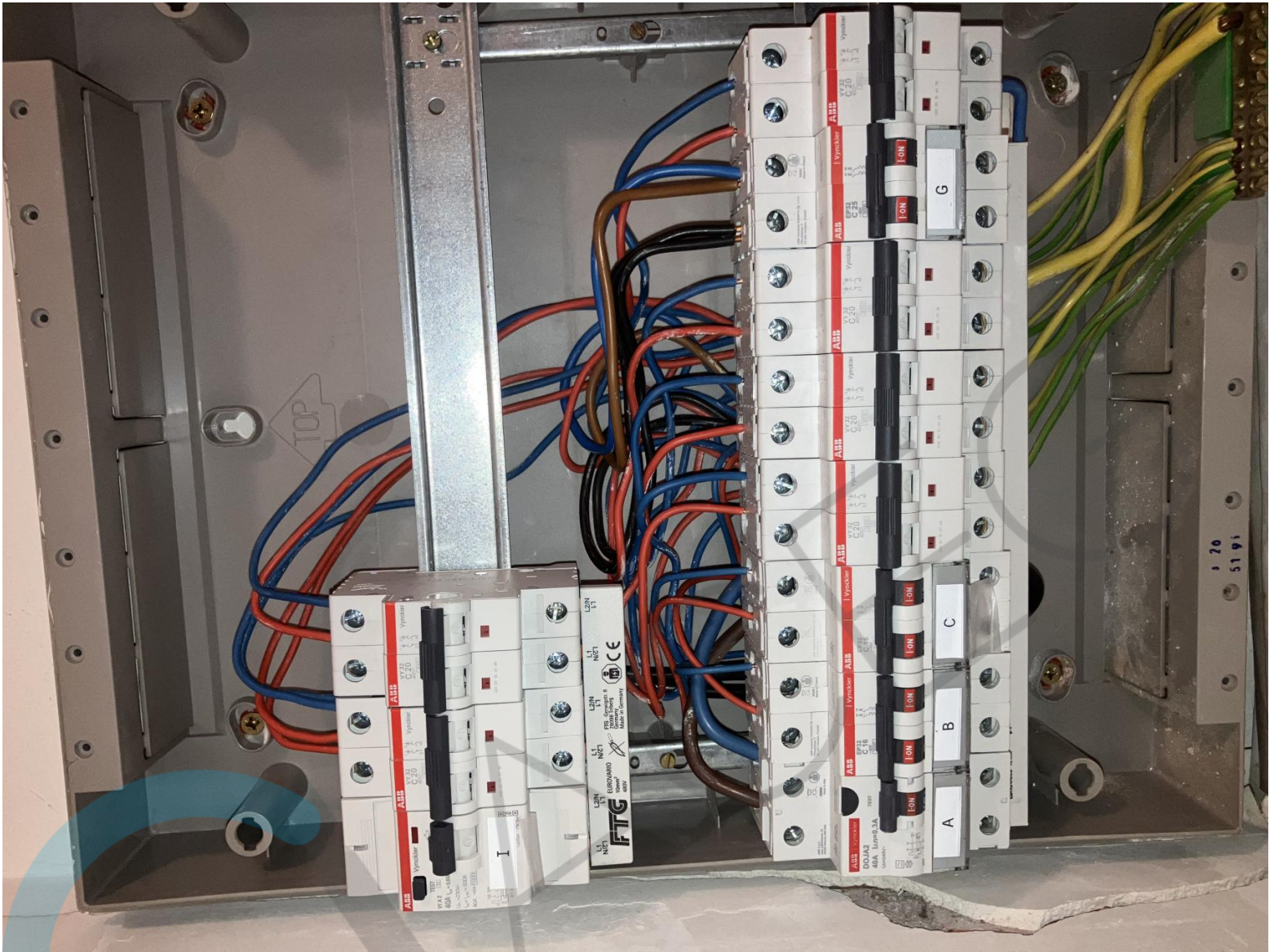

Eurotest 61557

RESISTANCE *Ω

5.91 Ω

Rc
Rp

FUNC Hlim

